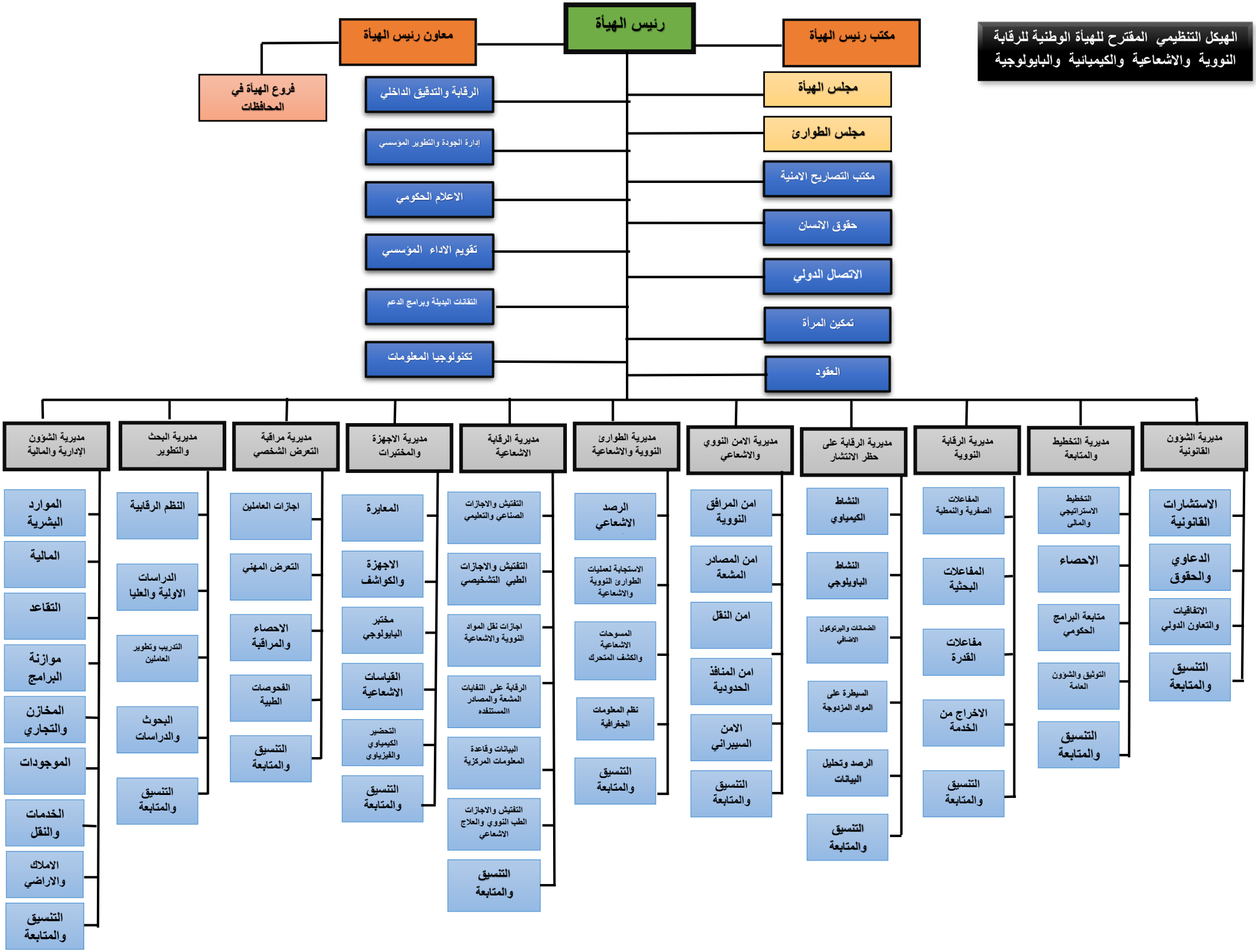الهيكل التنظيمي المقترح للهيأة الوطنية للرقابة النووية والاشعاعية والكيميائية والبايولوجية